ひと、くらし、みらいのために
厚生労働省
Ministry of Health, Labour and Welfare

労働局　委託事業

働き方改革推進支援センター
３月無料WEBセミナーのご案内

“働き方改革”を推進するための無料セミナー開催！

A　働き方改革の最新トレンド 男性育休義務化の動き

■セミナープログラム

・男性育休に対する誤解
・企業にもたらすメリットは？
・なぜ今、男性育休「義務化」なのか？

＊内容は変更の場合がございます。

■日時：
A1：3/　5 (金) 10:30-11:00
A2：3/ 12 (金) 10:30-11:00

愛知働き方改革推進支援センター・センター長。
元自動車整備士という異色の経歴。現在は東海三県の中小企業を中心にワークライフバランスの推進に尽力する傍ら中小企業診断士として感動企業の実現のための支援も行っています。

＜講師＞　**佐藤文隆**
（中小企業診断士）
（ワークライフバランス認定コンサルタント）

B　儲けにつながる！？ “働き方”改革

■セミナープログラム

・”働き方”改革は、
「いやいや やらないといけない」
「つらく、苦しい」ものですか？
・変化をチャンスに！変化を前向きに捉え、成長のきっかけに！

＊内容は変更の場合がございます。

■日時：
B1：3/10(水) 10:30-11:00
B2：3/23(火) 10:30-11:00

愛知働き方改革推進支援センター　相談員。
製造業・サービス業・小売業・農業関連など、幅広い分野の中小企業の経営支援を行っています。近年は特に、働き方の見直しを通じて企業業績を向上させることをテーマに支援活動を強化しています。

＜講師＞　**小西英一**
（中小企業診断士）

C　今企業が知っておくべきＬＧＢＴ ～ダイバーシティ社会に向けて～

■セミナープログラム

・ＬＧＢＴとは
・ダイバーシティの必要性
・ＬＧＢＴに関する制度や風土作り
・導入企業の事例紹介
・これからの新しい働き方へ

＊内容は変更の場合がございます。

■日時：
C1：　3/24 (水)　10:30-11:00
C2：　3/31 (水)　10:30-11:00

愛知働き方改革推進支援センター　相談員。
働き方改革、就業改善支援、業務効率化セミナー等、労務関連の講演多数。労使双方から年間４００件以上の労働相談に対応をさせて頂いております。働く方の能力を引き出し、快適な職場環境を支援します。

＜講師＞　**淺野喜実代**
（社会保険労務士）

D　これから企業に求められるSDGs経営とは

セミナープログラム

・そもそもSDGsとは
・なぜ企業にSDGs経営が必要なのか？
・企業におけるSDGs導入事例

＊内容は変更の場合がございます。

■日時：
D1：3/　2(火) 10:30-11:00
D2：3/16(火) 10:30-11:00

愛知働き方改革推進支援センター　相談員
元自動車部品メーカーのエンジニア。2017年キャリアコンサルタントとして会社設立。昨年今年と全トヨタ労連にて働き方改革セミナーを開催。現在はSDGs導入支援、健康経営導入支援を中心に活動中。

＜講師＞　**河原哲史**
（働き方改革コンサルタント）

※セミナーご参加用の接続URL（ZOOM）はセミナー開催の前日にメールにて別途お送りさせていただきます。
※セミナー開始5分前よりご入室いただけます。

お申込みは、裏面をご参照ください。

ひと、くらし、みらいのために
厚生労働省
Ministry of Health, Labour and Welfare

労働局　委託事業

働き方改革推進支援センター
３月無料WEBセミナーのご案内

“働き方”改革を推進するための無料セミナー開催！

E Well-being（社員幸福度）向上による生産性UPの秘訣

＊Well-beingとは

元来は「肉体的にも、精神的にも、そして社会的にも、すべてが満たされた状態にあること（WHO）」を指すが、多様な価値観、多様な働き方が求められる現代のビジネス環境においても、重視される考え方となっている。

■日時：

E1：3/ 4(木) 10:30-11:00
E2：3/11(木) 10:30-11:00
E3：3/18(木) 10:30-11:00
E4：3/25(木) 10:30-11:00
E5：3/30(火) 10:30-11:00

■セミナープログラム

・Well-being=社員幸福度
・社員幸福度と生産性、創造性の関係
・幸福度の測定方法
・幸福度向上のための人事施策
＊内容は変更の場合がございます。

愛知働き方改革推進支援センター　相談員。
人事コンサルティング業界で15年の経験。
採用、キャリア、人事評価制度、well-being等、人・組織に関わる幅広い領域での豊富なコンサルティング経験に基づく、現場のリアルな話を致します。

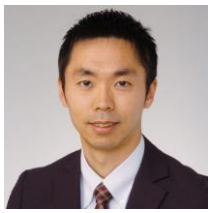

<講師>　**田中裕二**
（キャリアコンサルタント）

F 時間外労働上限規制・コロナ対策にも対応 変形労働時間制の基礎講座

■セミナープログラム

・変形労働時間制とは
・働き方を見直しムダな残業時間を減らそう！
・変形労働時間を活用することでコロナ対策をしよう！

＊内容は変更の場合がございます。

■日時：

F1：3/ 9(火) 10:30-11:00
F2：3/19(金) 10:30-11:00

愛知働き方改革推進支援センター　相談員
サービス業や飲食店、介護事業などを中心に労務問題、労働時間、就業規則、同一労働同一賃金など様々な問題に日々対応しています。
労務に関するオンラインセミナーの実績も豊富で、変形労働時間制の基礎知識や活用方法について分かりやすく説明します。

<講師>　**葉名尻　英一**
（社会保険労務士）

G 同一労働同一賃金への対応に向けて

■セミナープログラム

・この法律でいう「同じ」を知る
・2021年4月から中小企業も適用
・個々の待遇ごとに判断
・同一企業内における正規と非正規の間で不合理な待遇差が禁止
＊内容は変更の場合がございます。

■日時：

G1：3/ 3(水) 10:30-11:00
G2：3/26(金) 10:30-11:00

岐阜労働局　働き方・休み方改善コンサルタント。
社会保険労務士有資格、国家資格キャリアコンサルタント。企業規模の大きい顧客も多く、ハラスメント対策やIPO労務監査などもこなせる。
コロナ禍企業の支援など、その活躍を評価され、各方面より委嘱を受け活動中。

<講師>　**牟田　昂平**
（東西労務コンサルティング株式会社　取締役）

※セミナーご参加用の接続URL（ZOOM）はセミナー開催の前日にメールにて別途お送りさせていただきます。
※セミナー開始5分前よりご入室いただけます。

お申込みは、裏面をご参照ください。

ひと、くらし、みらいのために
厚生労働省
Ministry of Health, Labour and Welfare

労働局　委託事業

働き方改革推進支援センター
３月無料WEBセミナーのご案内

“働き方”改革を推進するための無料セミナー開催！

G 職場における ハラスメント対策について

■セミナープログラム

・職場におけるハラスメントとは

・職場におけるハラスメントを防止するために事業主が講ずべき措置等

＊内容は変更の場合がございます。

■日時：
G3：3/17(水) 10:30-11:00
G4：3/29(月) 10:30-11:30

岐阜労働局　働き方・休み方改善コンサルタント。
社会保険労務士有資格、国家資格キャリアコンサルタント。企業規模の大きい顧客も多く、ハラスメント対策やIPO労務監査などもこなせる。
コロナ禍企業の支援など、その活躍を評価され、各方面より委嘱を受け活動中。

＜講師＞　**牟田　昂平**
（東西労務コンサルティング株式会社　取締役）

H コロナ時代の 健康経営のすすめ！

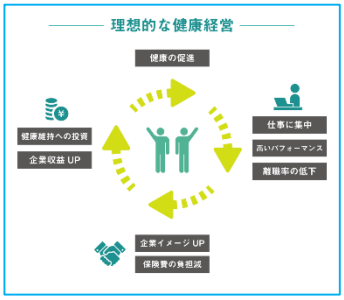

■セミナープログラム

・健康経営とはなにか？
・健康経営と働き方改革は？
・健康経営のメリットは！
・健康経営のやり方は！

＊内容は変更の場合がございます。

■日時：
H1：3/ 8(月) 10:30-11:00
H2：3/22(月) 10:30-11:00

愛知働き方改革推進支援センター　相談員
社会保険労務士として、企業の労務顧問や健康経営、メンタルヘルス研修など幅広く活動をしています。
今回は、健康経営をするメリットややり方など、健康経営のすばらしさをご説明します。

＜講師＞　**福田　之保**
（社会保険労務士）

J 働き方改革　柔軟な働き方
副業・兼業労働者の企業に求められる対応とは～労災保険新たな給付～

■セミナープログラム

～複数の会社で働いている方への保険給付が変わります～

・複数事業労働者に関する保険給付について

・複数業務要因災害とは

・労働時間の通算の考え方

＊内容は変更の場合がございます。

■日時：
J1：3/ 1(月) 10:30-11:00
J2：3/15(月) 10:30-11:00

愛知働き方改革推進支援センター　相談員。
労働基準監督署・労災・労働保険専門員、36協定点検指導員の経歴。労災保険給付に関するご相談や時間管理の制度関する相談対応、快適な職場環境を支援します。

＜講師＞　**鈴木　幸子**
（社会保険労務士）

※セミナーご参加用の接続URL（ZOOM）はセミナー開催の前日にメールにて別途お送りさせていただきます。

お申込みは、裏面をご参照ください。

ひと、くらし、みらいのために
厚生労働省
Ministry of Health, Labour and Welfare

労働局　委託事業

2020年 3月 無料WEBセミナーのご案内

働き方改革推進支援センター

なんと、毎日！！
あれや、これや、

働き方改革セミナーを　開催！

入門

	月	火	水	木	金
1	1 標準 J1 10:30-11:00 働き方改革 柔軟な働き方 副業・兼業労働者の企業 に求められる対応とは ～労災保険新たな給付～	2 話題 D1 10:30-11:00 これから企業に求めら れるSDGs経営とは	3 標準 G1 10:30-11:00 同一労働同一賃金 への対応に向けて	4 話題 E1 10:30-11:00 Well-being向上による 生産性ＵＰの秘訣	5 標準 A1 10:30-11:00 働き方改革の最新トレンド 男性育休義務化の動き
2	8 話題 H1 10:30-11:00 コロナ時代の 健康経営のすすめ！	9 標準 F1 10:30-11:00 変形労働時間制の 基礎講座	10 話題 B1 10:30-11:00 儲けにつながる！？ “働き方”改革	11 話題 E2 10:30-11:00 Well-being向上による 生産性ＵＰの秘訣	12 標準 A2 10:30-11:00 働き方改革の最新トレンド 男性育休義務化の動き
3	15 標準 J2 10:30-11:00 働き方改革 柔軟な働き方 副業・兼業労働者の企業 に求められる対応とは ～労災保険新たな給付～	16 話題 D2 10:30-11:00 これから企業に求めら れるSDGs経営とは	17 標準 G3 10:30-11:00 職場におけるハラスメ ント対策について	18 話題 E3 10:30-11:00 Well-being向上による 生産性ＵＰの秘訣	19 標準 F2 10:30-11:00 変形労働時間制の 基礎講座
4	22 話題 H2 10:30-11:00 コロナ時代の 健康経営のすすめ！	23 話題 B2 10:30-11:00 儲けにつながる！？ “働き方”改革	24 話題 C1 10:30-11:00 今企業が知っておく べきＬＧＢＴ	25 話題 E4 10:30-11:00 Well-being向上による 生産性ＵＰの秘訣	26 標準 G2 10:30-11:00 同一労働同一賃金 への対応に向けて
5	29 標準 G4 10:30-11:00 職場におけるハラスメ ント対策について	30 話題 E5 10:30-11:00 Well-being向上による 生産性ＵＰの秘訣	31 C2 10:30-11:00 今企業が知っておくべ きＬＧＢＴ		

さまざまなテーマから
自由にお選び
ください！！

※セミナーご参加用の接続URL（ZOOM）は
セミナー開催の前日にメールにて別途お送り
させていただきます。

お申込みは、裏面をご参照ください。

2021年３月無料WEBセミナー　お申込書

お申し込みは以下にご記入の上、切り取らずそのままFAXかメールにてお願いいたします。

FAX:052-747-5640
MAIL: aichi@task-work.com

QRコードからも可能
「メール作成画面は
こちら」をクリック

※セミナーの詳細は、当センターホームページで確認いただけます。
https://task-work.com/aichi/
※インターネットにアクセスできる環境であれば、スマホでも参加できます。
※セミナーご参加用のURL（ZOOM）はセミナー開催の前日までにメールにてお送りします。
※セミナー開始5分前よりご入室いただけます。

参加希望セミナーにチェックをお願い致します。	A．□（申込No.A1）3月 5日 10:30-11:00　□（申込No.A2）3月12日 10:30-11:00 B．□（申込No.B1）3月10日 10:30-11:00　□（申込No.B2）3月23日 10:30-11:00 C．□（申込No.C1）3月24日 10:30-11:00　□（申込No.C2）3月31日 10:30-11:00 D．□（申込No.D1）3月 2日 10:30-11:00　□（申込No.D2）3月16日 10:30-11:00 E．□（申込No.E1）3月 4日 10:30-11:00　□（申込No.E2）3月11日 10:30-11:00 □（申込No.E3）3月18日 10:30-11:00　□（申込No.E4）3月25日 10:30-11:00 □（申込No.E5）3月30日 10:30-11:00 F．□（申込No.F1）3月 9日 10:30-11:00　□（申込No.F2）3月19日 10:30-11:00 G．□（申込No.G1）3月 3日 10:30-11:00　□（申込No.G2）3月26日 10:30-11:00 □（申込No.G3）3月17日 10:30-11:00　□（申込No.G4）3月29日 10:30-11:00 H．□（申込No.H1）3月 8日 10:30-11:00　□（申込No.H2）3月22日 10:30-11:00 J．□（申込No.J1）3月 1日 10:30-11:00　□（申込No.J2）3月15日 10:30-11:00
貴社名	
部署／役職	／
フリガナ	
申込者名	
ご住所	〒
TEL	ＦＡＸ
E-MAIL	＠

※お申し込みは開催3日前に受付締め切りとさせていただきます。
■ご記入いただきました個人情報は、愛知働き方改革推進支援センターが主催するセミナー・イベント情報などを提供する場合に利用させて頂きます。
■これらの個人情報は、個人情報保護管理者が適切な安全管理のもと管理しております。
■お客様の同意なく第三者へ開示・提供は致しません。

個人情報の取り扱いについて （チェックしてお申し込み下さい）	□　同意して申し込む

愛知働き方改革推進支援センター

〒464-0855　愛知県名古屋市千種区千種通7-25-1　サンライズ千種3階（タスクール内）
実施機関／キムラユニティー株式会社
TEL: 0120-006-802 MAIL: aichi@task-work.com